学習塾跡

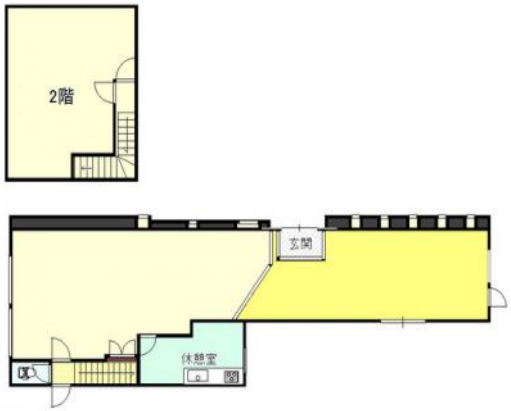

中高津テナント

部屋No.	001
間取り	事業(168.5m2)
賃料	253,000円
共益費	0円
駐車場	敷地内有／5台／無料
更新費用	更新料：126,500円 更新料手数料：126,500円
住所	〒300-0815 茨城県土浦市中高津1丁目20-10
交通	JR常磐線土浦駅 徒歩36分
構造	鉄骨造／2階建
築年数	1988年06月 (築35年11ヶ月)
設備/条件	プロパンガス,上水（公営）,排水（浄化槽）,給湯（ガス）,エアコン,電話設置可
小中学校	土浦市立真鍋小学校 土浦市立土浦第二中学校
引渡時期	即入居可能
備考	テナント内外、借主にて自主管理となります。現況貸しとなります。 保証料:初回
物件No.	i-SP:064034

この物件の詳細は
https://www.katsurafudosan.jp/search/details_49712.html

理想をカタチに、総合提案
桂不動産株式会社

桂不動産株式会社　土浦支店
国土交通大臣免許（2）第9087号
〒300-0051　茨城県土浦市真鍋2丁目2-23

TEL：029-886-3330
FAX：029-886-3360

情報有効期限：2024/05/13　E-mail：chintai@katsurahome.co.jp